

# 50 RECOMENDACIONES PARA PEREGRINOS

**01** Las entradas son **GRATUITAS, ÚNICAS E INTRANSFERIBLES.**

**02** Si perteneces a una **PARROQUIA, MOVIMIENTO O COMUNIDAD,** organízate con ellos.

**03** **LOS OBISPADOS** sedes Santiago, Iquique y Temuco **DISTRIBUYEN Y ENTREGAN LAS ENTRADAS.**

**04** Existen 2 tipos de entradas:  
**FÍSICAS** se entregan en las Parroquias  
**DIGITALES** se descargan al celular o se imprimen



**05** Puedes llevar tu entrada **IMPRESA O EN TU CELULAR.** Te recomendamos hacerlo en tu celular para ahorrar papel.

**06** Te recomendamos llegar a la hora que indica tu entrada para **EVITAR AGLOMERACIONES**

**07** La hora de ingreso para **ADULTOS MAYORES, EMBARAZADAS Y NIÑOS** será más flexible, considerando que los accesos cierran 2 hrs. antes del evento.

**08** Cada zona cuenta con

- BAÑOS**
- PUNTOS DE HIDRATACIÓN**
- PUNTOS DE RECICLAJE**
- COMIDA**
- PRIMEROS AUXILIOS**
- PUNTO DE ENCUENTRO**

**09** Si vas a llevar **DINERO,** lleva lo justo y necesario. No lleses objetos de valor.

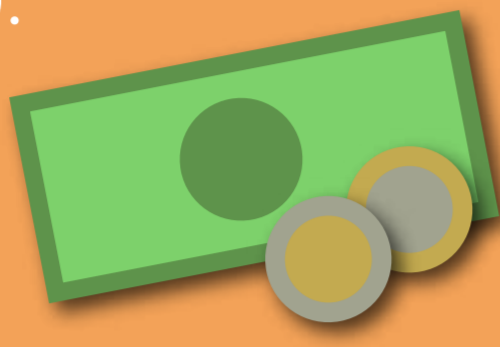

**11** Lleva **PROTECTOR SOLAR** y un **SOMBRERO** porque no estarán permitidos los quitasoles.

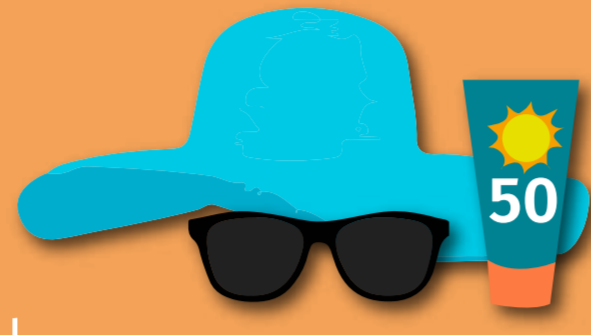

**13** Lleva **ZAPATOS CÓMODOS PARA CAMINAR** porque el transporte público solo llegará hasta los alrededores.



**15** Revisa las estaciones de las **LÍNEAS 1, 2 Y 6 DEL METRO** de Santiago que el 16 de enero estarán abiertas desde las 2 am.



**16** Te recomendamos **REVISAR** en tu entrada la **HORA DE INGRESO** al recinto, **PUERTA DE ACCESO** y **ZONA ASIGNADA.**

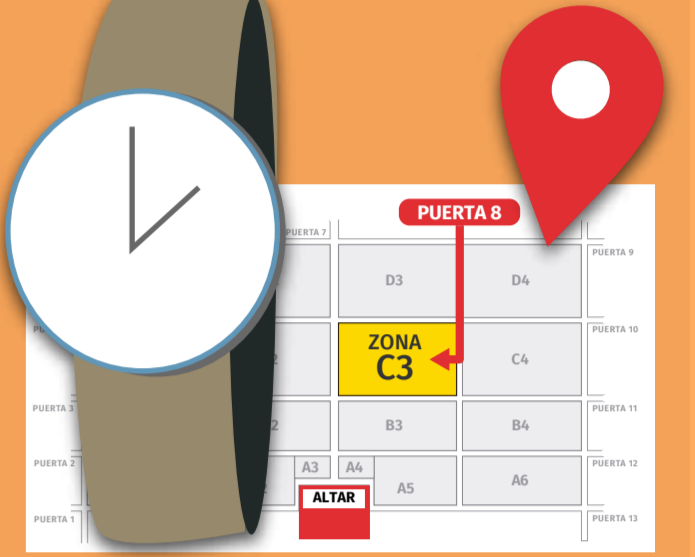

**17** Las **PUERTAS DE ACCESO** se **CIERRAN 2 HRS ANTES** del inicio del encuentro.



**20** **TODAS LAS PERSONAS** requieren de una entrada gratuita para participar. Toda la info en nuestra página web.

**23** Estará permitido el ingreso de **SILLAS Y PISOS PLEGABLES PEQUEÑOS**



**24** Habrá facilidades para las personas con **MOVILIDAD REDUCIDA.** Así todos podremos disfrutar de la mejor manera los encuentros con el Santo Padre.



**25** Te pedimos que **FACILITES EL DESPLAZAMIENTO** de personas con movilidad reducida y respetes los espacios asignados para ellos.

**18** No te asustes de llegar temprano, habrán muchas **ACTIVIDADES PARA COMPARTIR** y esperar al Papa Francisco.

**21** Los niños **MENORES DE 1 AÑO** no necesitan entrada gratuita.

**26** Trae tu **CARNET DE IDENTIDAD** o pasaporte, ya que podría ser solicitado por Carabineros para ingresar al recinto.



**27** **SI ERES EXTRANJERO** no olvides tener un respaldo digital de tu identificación o pasaporte, para agilizar los procesos en el Consulado en caso de perder el documento.

**19** Si te toca en los primeros turnos de ingreso, ten en cuenta llevar algo de **ABRIGO.**



**22** Está permitido el **INGRESO DE COCHES** para niños hasta los 3 años.



**28** **EVITA GENERAR BASURA** y, si la tienes, **BÓTALA EN LOS BASUREROS** correspondientes. ¡Cuidemos el Medio Ambiente!



**29** Eviten el plástico, lleven su **BOTELLA REUTILIZABLE** con agua y rellénela responsablemente.

**32** Lo que lleven para comer, cómelo o **COMPÁRTELO!** No dejes basura.



**33** **DEJAR EL LUGAR** donde estuvieron **IGUAL** o mejor que como lo encontraron.

**34** Recuerda **TENER SIEMPRE CERCA A TU FAMILIA** y a las personas que te acompañan, y en ningún caso dejes solos a los niños.

**30** Privilegiar el **TRANSPORTE PÚBLICO,** compartir el vehículo, usar bicicleta o caminar.

Si pueden, **31** en otra oportunidad, **PLANTAR UN ÁRBOL** o ayudar voluntariamente a plantar alguno.

**36** Recuerda que se están implementando medidas de reciclaje. Bota la basura donde corresponde y **COLABORA CON LAS MEDIDAS SUSTENTABLES.**

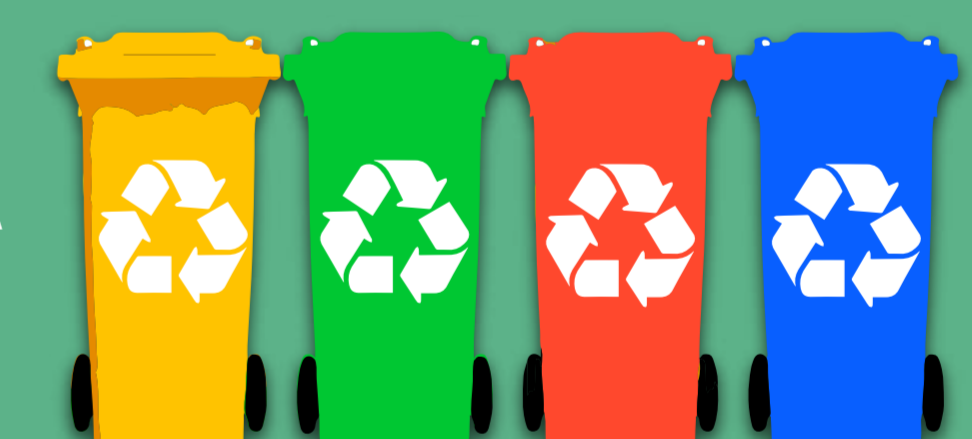

**35** Se recomienda especial cuidado en **MENORES DE 7 AÑOS** (hidratación, uso de bloqueador, etc).

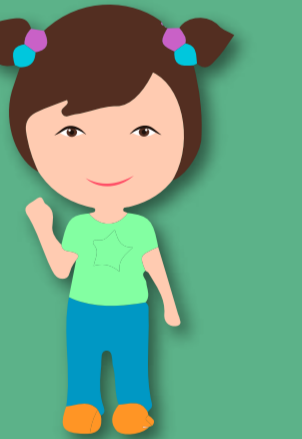

**37** Te pedimos **FACILITAR LA REVISIÓN** del personal de seguridad, voluntarios y **CARABINEROS** en las puertas de acceso. Este es un protocolo para evitar el ingreso de elementos nopermitidos.



**38** Recuerda que por razones de seguridad **NO PUEDES INGRESAR CON** sillas, quitasoles, banderas, envases de vidrio u otros objetos similares.



**39** Ten presente que **NO DEBES LLEVAR A TU MASCOTA,** ya que por razones de seguridad no podrán ingresar a los recintos.



**41** Es muy importante que te informes sobre cuáles serán las **VÍAS DE ACCESO** y cómo llegar a los recintos.

**42** No olvides identificar las **VÍAS DE EVACUACIÓN** cuando llegues al recinto.



**43** Te recomendamos que si vas con otras personas, especialmente niños, decidan un **PUNTO DE ENCUENTRO POR SI LLEGAN A PERDERSE.**



**40** Está **PROHIBIDO EL INGRESO DE** alcohol, armas o elementos corto punzantes, elementos tóxicos, fuegos artificiales, líquidos inflamables, aerosoles, fósforos y encendedores.

**44** Te aconsejamos que una vez terminado el encuentro, **ESPERES UNOS MINUTOS ANTES DE SALIR.** Así evitaremos accidentes.

**45** Recuerda que debido a la gran cantidad de gente que asistirá a los encuentros, el ingreso al recinto puede demorar. Te invitamos a tener **Paciencia**

**46** Ten presente que en su visita participarán personas de distintos lugares del mundo, por lo que el **RESPECTO** debe ser fundamental.

**47** No olvides llevar un pañuelo de cualquier color para vivir un momento de fiesta y **Alegría** en todos los encuentros y recorridos del papamóvil.

**48** Te invitamos a preparar con **ENTUSIASMO** y alegría este encuentro con el Santo Padre. Apréndete el baile y la letra del himno oficial "Mi paz les doy".

**49** Ten presente que cuando comiencen los encuentros con el Santo Padre, habrán momentos de oración y cantos que nos ayudarán a **PREPARAR EL corazón**

**50** Te pedimos rezar por el Santo Padre, por su visita y para que todos vivamos un momento de encuentro, alegría y **Paz**

Si tienes problemas con tu entrada escribe a [ayuda@franciscoenchile.cl](mailto:ayuda@franciscoenchile.cl)  
 Más info en